

ΟΨΗ ΒΙΒΛΙΟΘΗΚΗΣ ΣΤΟ ΓΡΑΦΕΙΟ ΝΗΠΙΑΓΩΓΩΝ

ΤΟΜΗ ΒΙΒΛΙΟΘΗΚΗΣ

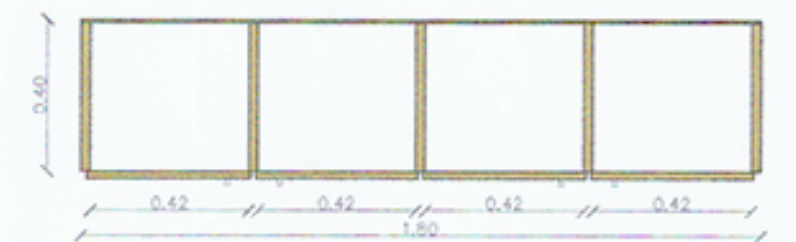

ΚΑΤΟΨΗ ΒΙΒΛΙΟΘΗΚΗΣ



ΟΨΗ ΕΡΜΑΡΙΩΝ ΣΤΗΝ ΑΙΘΟΥΣΑ ΥΠΟΔΟΧΗΣ ΓΟΝΕΩΝ

ΤΟΜΗ ΕΡΜΑΡΙΩΝ

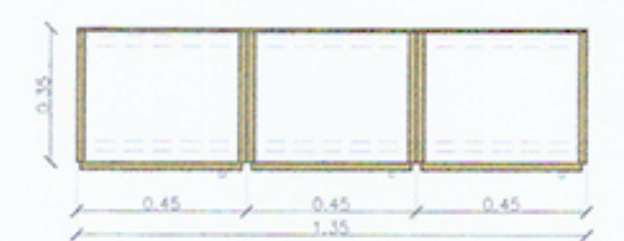

ΚΑΤΟΨΗ ΕΡΜΑΡΙΩΝ

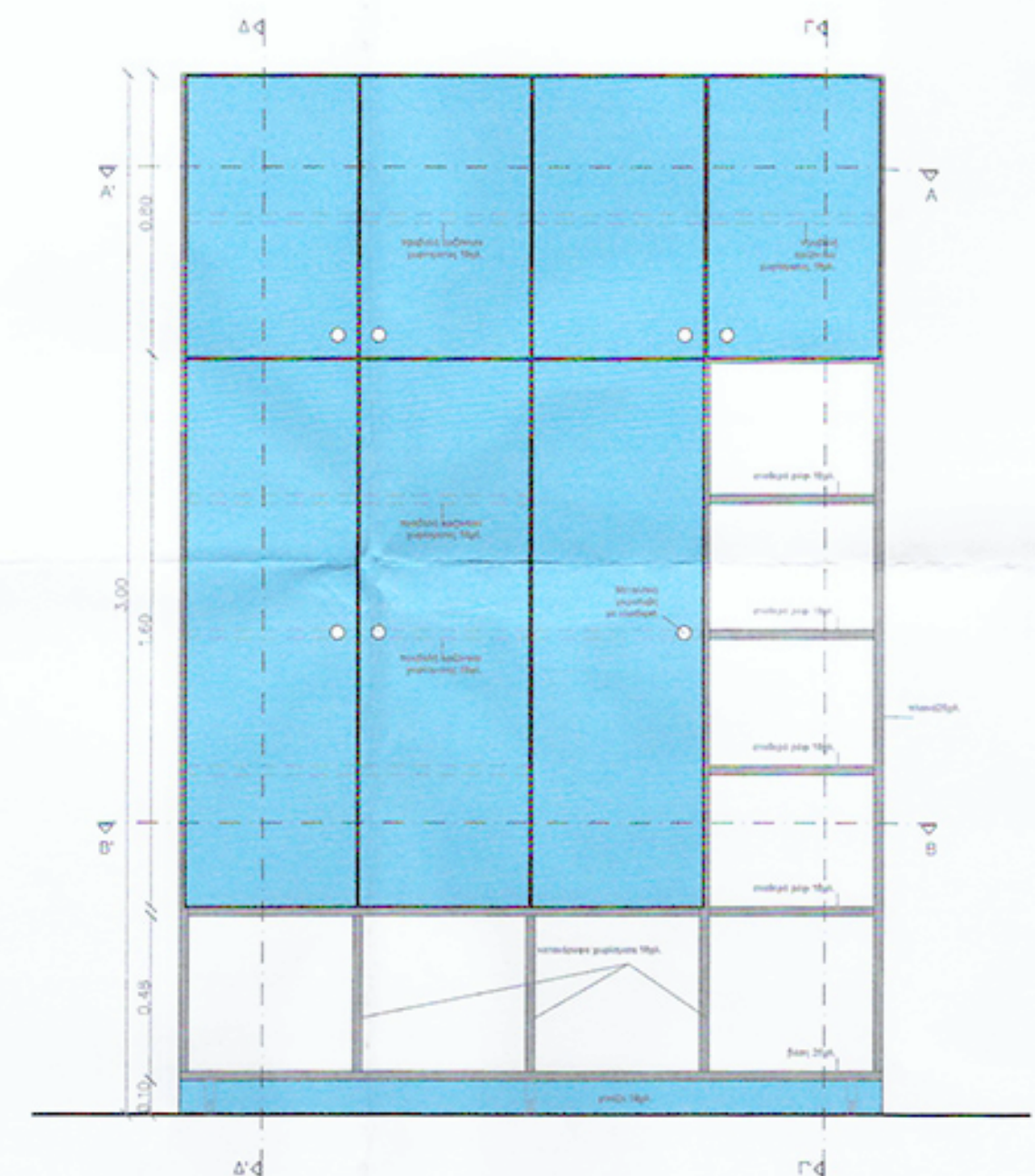

ΟΨΗ ΝΤΟΥΛΑΠΑΣ ΣΤΗΝ ΑΙΘΟΥΣΑ 3.2ΑΙΘ.ΑΝ.



ΟΨΗ ΝΤΟΥΛΑΠΑΣ ΣΤΙΣ ΑΙΘΟΥΣΕΣ 3.1ΑΙΘ.01 & 3.1ΑΙΘ.02



ΤΟΜΗ Δ-Δ'

ΤΟΜΗ Γ-Γ'

ΠΑΡΑΤΗΡΗΣΕΙΣ:

Η ΝΤΟΥΛΑΠΑ ΣΤΗΝ ΑΙΘΟΥΣΑ 3.1ΑΙΘ.02 ΕΙΝΑΙ ΚΑΤΟΠΤΡΙΚΗ ΕΙΚΟΝΑ ΤΗΣ ΝΤΟΥΛΑΠΑΣ ΣΤΗΝ ΑΙΘΟΥΣΑ 3.1ΑΙΘ.01. βλ. σχέδιο Α.4 ΤΟΜΗ Β-Β'

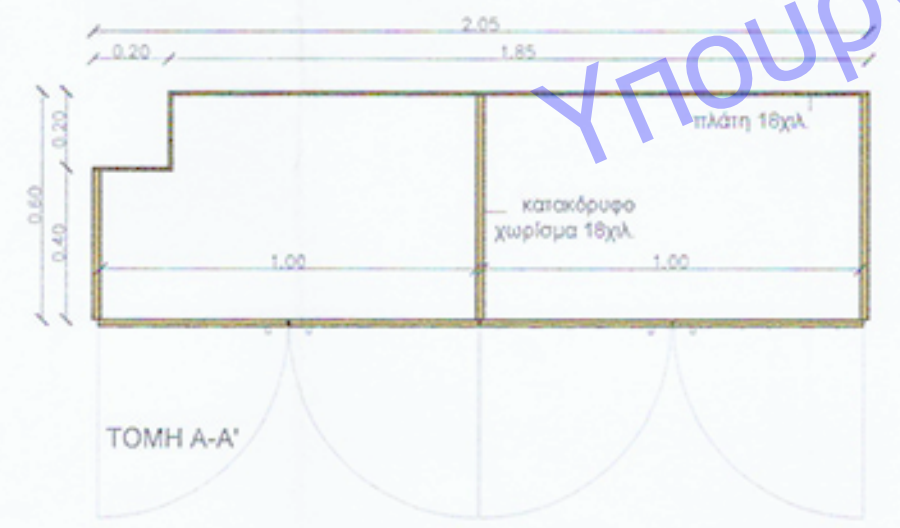

ΤΟΜΗ Α-Α'

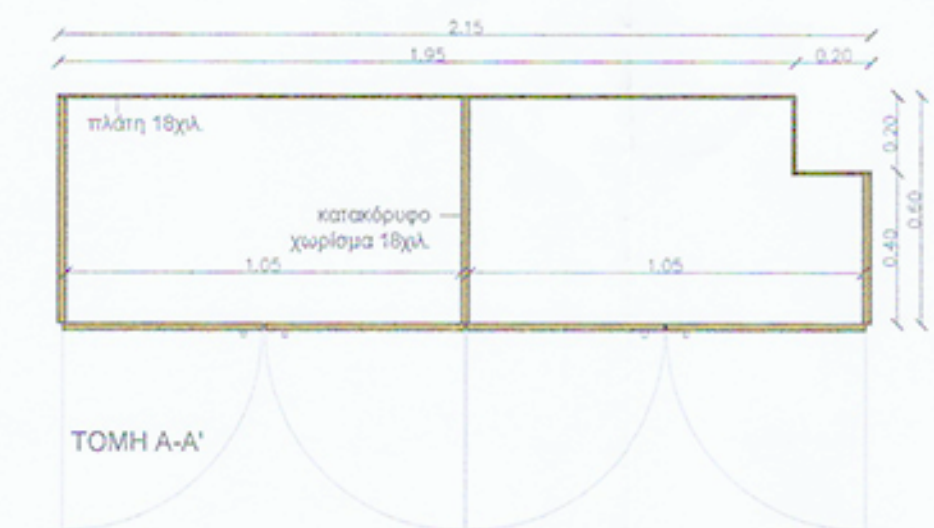

ΤΟΜΗ Α-Α'

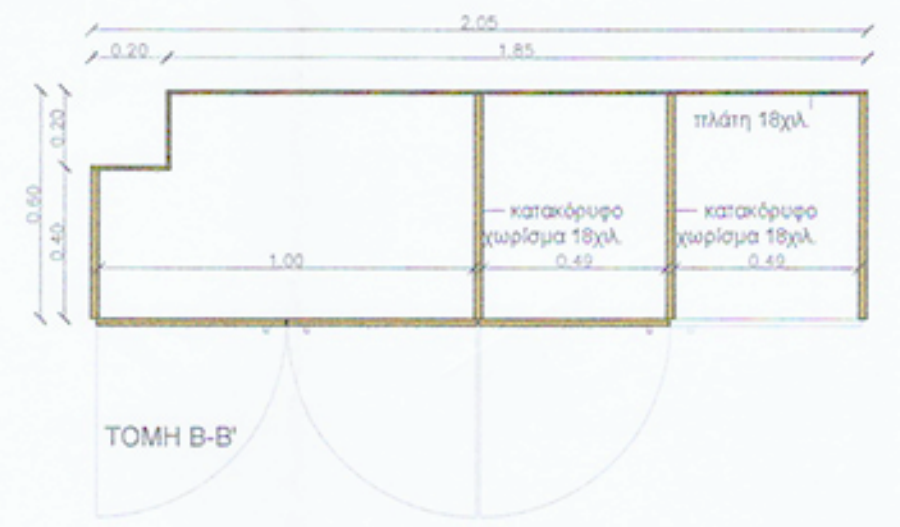

ΤΟΜΗ Β-Β'

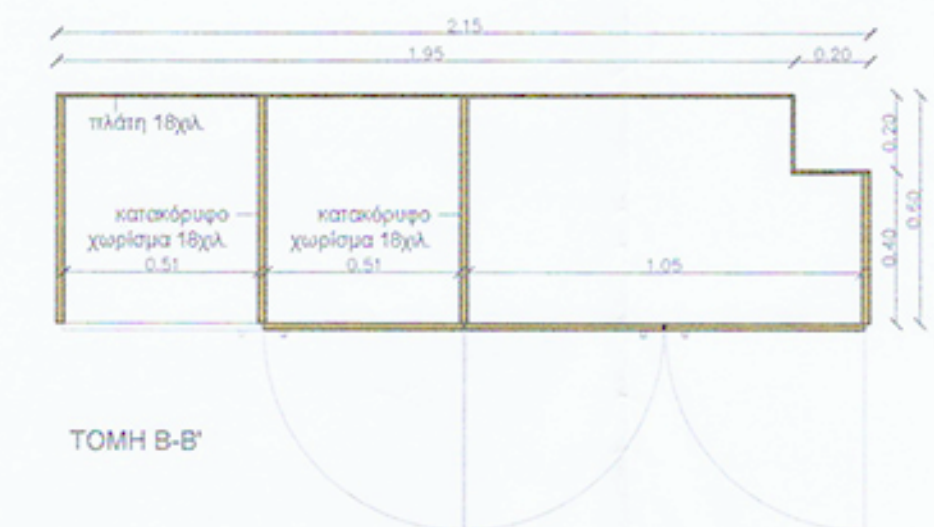

ΤΟΜΗ Β-Β'

ΕΛΛΗΝΙΚΗ ΔΗΜΟΚΡΑΤΙΑ
ΝΟΜΟΣ ΧΑΛΚΙΔΙΚΗΣ
ΔΗΜΟΣ ΝΕΑΣ ΠΡΟΠΟΝΤΙΔΑΣ
ΔΙΕΥΘΥΝΣΗ ΤΕΧΝΙΚΩΝ ΥΠΗΡΕΣΙΩΝ

ΤΙΤΛΟΣ ΣΧΕΔΙΟΥ:
ΛΕΠΤΟΜΕΡΕΙΕΣ ΕΞΟΠΛΙΣΜΟΥ

ΘΕΣΗ: ΑΓΡΟΤΕΜΑΧΙΟ 711 ΑΓΡΟΚΤΗΜΑΤΟΣ ΝΕΑΣ ΤΡΙΓΛΙΑΣ
ΔΗΜΟΥ ΝΕΑΣ ΠΡΟΠΟΝΤΙΔΑΣ

ΕΡΓΟ: ΑΝΕΓΕΡΣΗ 2ου ΝΗΠΙΑΓΩΓΕΙΟΥ ΝΕΑΣ ΤΡΙΓΛΙΑΣ
Αρ. μελέτης: 45/2020

ΝΟΕΜΒΡΙΟΣ 2020

ΑΡΧΙΤΕΚΤΟΝΙΚΗ ΜΕΛΕΤΗ

ΚΛΙΜΑΚΑ 1:20

A18

ΣΥΝΤΑΧΘΗΚΕ
Ν.ΜΟΥΔΑΝΙΑ 11/11/2020

ΙΩΑΝΝΗΣ ΜΠΕΚΙΑΡΗΣ
ΠΟΛΙΤΙΚΟΣ ΜΗΧΑΝΙΚΟΣ Π.Ε.

ΘΕΩΡΗΘΗΚΕ
Ν.ΜΟΥΔΑΝΙΑ 11/11/2020
Ο ΠΡΟΪΣΤΑΜΕΝΟΣ Δ.Τ.Υ

ΙΩΑΝΝΗΣ ΕΛΕΥΘΕΡΟΥΔΗΣ
ΠΟΛΙΤΙΚΟΣ ΜΗΧΑΝΙΚΟΣ Π.Ε.